

## 1912-1922 Postkaarten (eerste reeks)

- 1 Borna - Plateau
- 2 Katanga – Elisabethstad – aanleg van het spoor
- 3 Katanga - Kisengwa - de Lomami
- 4 Katanga - Kabinda – griffie en Weermacht (Force Publique)
- 5 Katanga – Zwartén ruimen een terrnietenhuevel op
- 6 Katanga – Op de Sakama-lijn in Elisabethstad
- 7 Katanga - Toa - Tanganikameer
- 8 Arbeiders in Irebu
- 9 Een stuk woud in Mayumbe
- 10 Lukula-brug in Mayumbe
- 11 Verzamelen om te gaan werken
- 12 Inspectie van de Weermacht of Force Publique in Irebu
- 13 Woningen / Haut-Congo
- 14 Avenue des Palmiers in Banana
- 15 Zicht op de rivier in Banana
- 16 Haven van Matadi – station op de spoorlijn Matadi - Leopoldstad
- 17 Oever van de Congorivier nabij Ponthierstad
- 18 Baai van Mobimbi – krater, ondergedompeld in het Kivumeer
- 19 Verpakken van vis in Mayumbe
- 20 Katanga – karavaan
- 21 Kabinda – Wacht en gevangenis
- 22 Elisabethstad – eerste transportmiddelen
- 23 Mont Ruwenzori
- 24 Inboorlingen nemen de stoomboot om hun waren te gaan verkopen
- 25 Station in Mayumbe
- 26 Borna – park van de Gouverneur-generaal
- 27 Borna - postkantoor
- 28 Oliemakerij aan de rivier - eiland Mateba
- 29 Basoko. Productie van manden voor het transporteren van rubber
- 30 Shinkakasa – Stoomboot, aan het laden
- 31 Basoko – Totaalbeeld op het « station » van de Straat
- 32 Zwartén voeren hout aan voor de stoomboten
- 33 Uvra – entree van de « redoute »
- 34 Kasongo - artillerie
- 35 Borna – de markt
- 36 Stanley-Falls - Romée - boerderij
- 37 Bangala
- 38 Dorp van de Bateke nabij Leopoldstad
- 39 Stanley-Falls – een dorp
- 40 Stanleystad – woningen van inheemse planters
- 41 Prauwen of « pirogues » op de Uele
- 42 De Lualaba – entree van de « gorges de Zilo » (Katanga)
- 43 Dragonnierboom nabij Mopolenge
- 44 Leopoldstad - haven – winkels en ateliers
- 45 Lusambo – het ploegen
- 46 Leopoldstad - de bassins
- 47 Borna – op zondag
- 48 Matadi - hoofdstraat
- 49 Beneden-Congo – Spoorweg van Beneden-Congo, kilometer 5
- 50 Kitobola – mechanische maaimachine
- 51 Luipaard
- 52 Katanga - zebra
- 53 Olifant
- 54 Ponthierstad – binnenkant station
- 55 Leopoldstad – kamelen voor transport
- 56 Kitobola - riviertriggatie - hoofdkanaal
- 57 Congorivier in Sendwe
- 58 Spoorweg van Beneden-Congo – brug over de Pozo
- 59 Post Lowa – plantages van Fumumia
- 60 Aanval tegen een terrnietenhuevel op de nieuwe weg naar Lukulu
- 61 Panorama in Matadi
- 62 Leopoldstad – de haven
- 63 De Ruuzi
- 64 Watervallen van Pozo nabij Stanleystad
- 65 Watervallen van de Lublash nabij Tshala
- 66 Buli - de Lualaba
- 67 De Lualaba – rotsen – « poorten van de Hel »
- 68 Stroomversnellingen van de Congo aan het eind van de Stanley-Pool
- 69 Albertstad Katanga)
- 70 Kisanhu - rijstooget
- 71 De Lukula
- 72 Api – olifanten trekken een kar voort

1 Long Bay  
Melbourne & Co. Agents  
Perth.

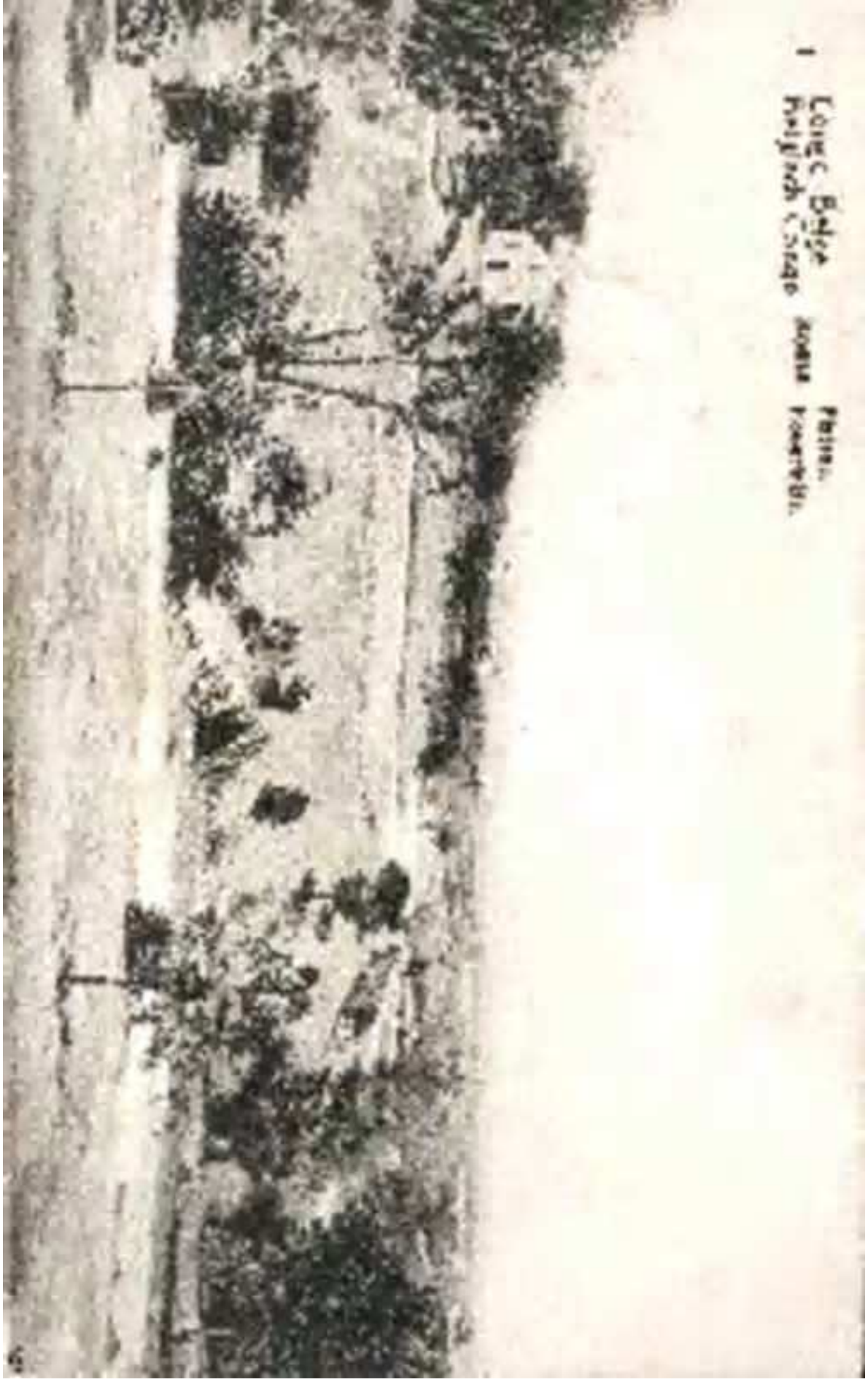

2 Campo Belle - Pedigree Congo  
Kisumu, Embobeshe  
a la casa del - His Majesty the King



3 Congo Delta  
Delphin Congo Kongo Kongo  
La Loma  
La Loma



1 Concho Bridge, Kalamazoo, Michigan  
Bellevue, Concho  
The view is a fine picture  
of the city of Kalamazoo.



6  
Corteo De'gi  
Langue Longe

INDONESIA

NO. 1000  
SOUTH ISLAND - WESTERN PROVINCE - 1911



6 Congo Belge  
Belgisch Congo

Roofsge

De Wijk van Sanku in Etankwila  
Op de lijn van Zephe en Oostwila



Cooper's Bay  
New South Wales  
1895





3. Lagoa Fialgo. Povoação e vilas de São Paulo e São  
Cristóvão da Lagoa. (C. J. de Azevedo)



For 13 Mills - 1000 lbs. 17.00

For 13 Mills - 1000 lbs. 17.00  
Entered 11/21/21. 1000 lbs. 17.00

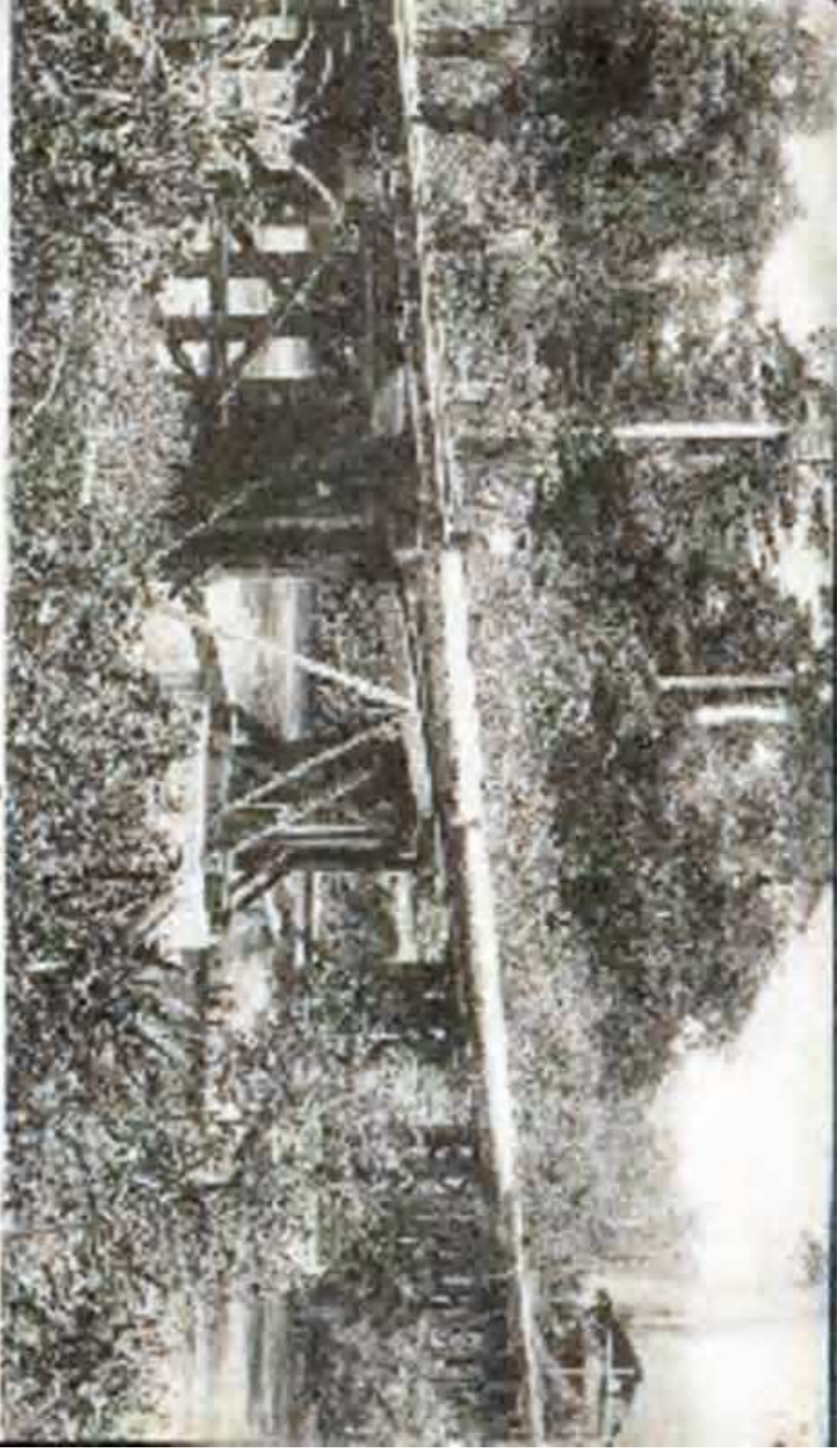

10 Congo Belge - Belgisch Congo

Fort de la Sablière - M'Poko  
Région de l'Est de la République



# VIEW

12  
Canoa Bay,  
Fedy Isl. Corgo

acquired by the U.S. Fish and Wildlife Service  
under contract with the Department of the Interior



12. Fargin Bridge - Pindjich Fargin  
Karakoram Highway, Kashmir  
February 10, 1954



21. 2000 - 2001

1000 - 1000

1000 - 1000





Corrido Bujle Pen de Netham, Orens d'Arros - 10.000.000.000  
Kalljicki Congo Monte de Picardie, 10.000.000.000.000.000.000

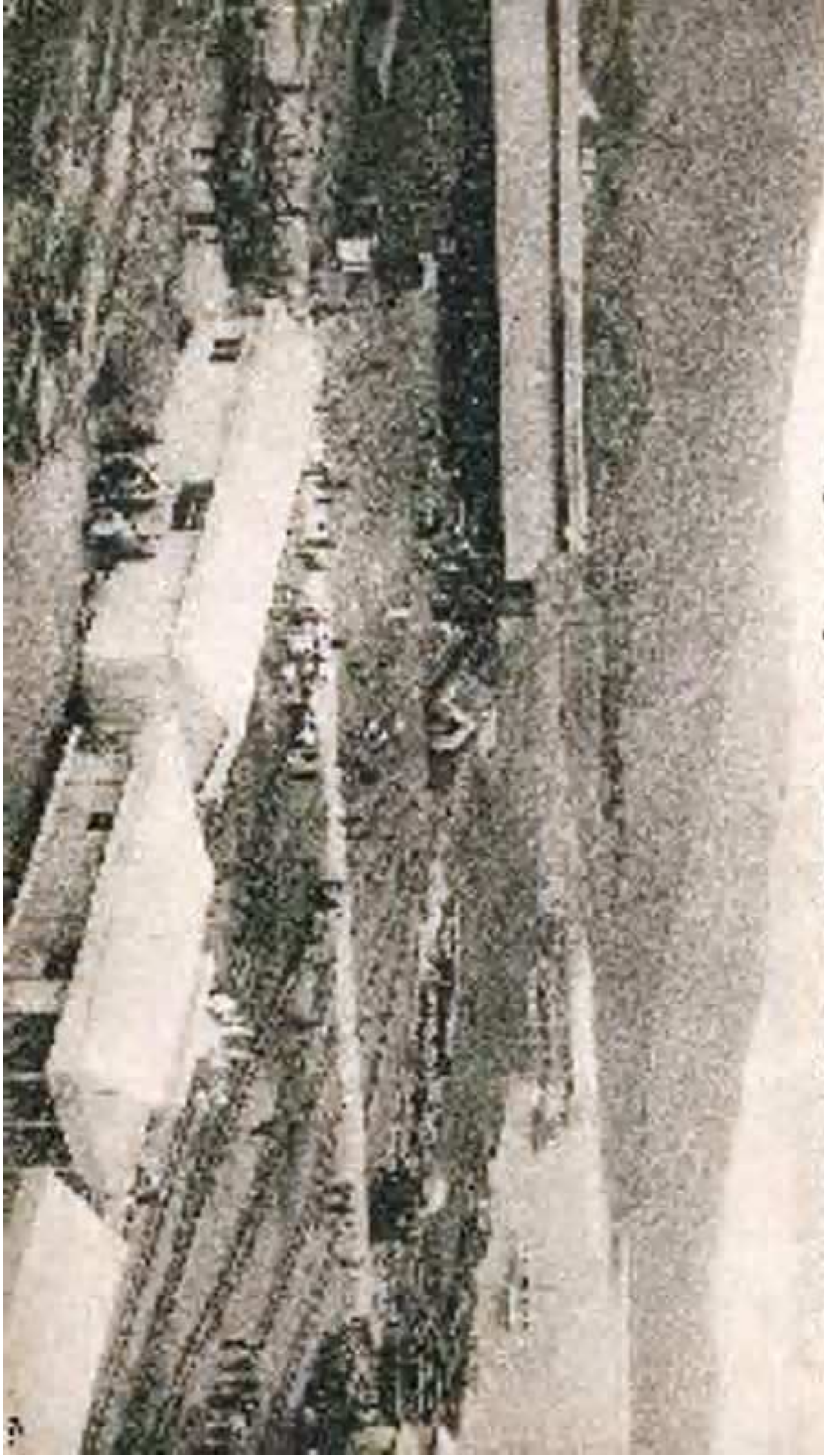

17  
L'Esprit de la  
Maison de la

18  
L'Esprit de la  
Maison de la





19 Louis's Bridge Crossings to the west of the town of Longue Pointe  
Bellevue Longue Pointe Quebec in 1900

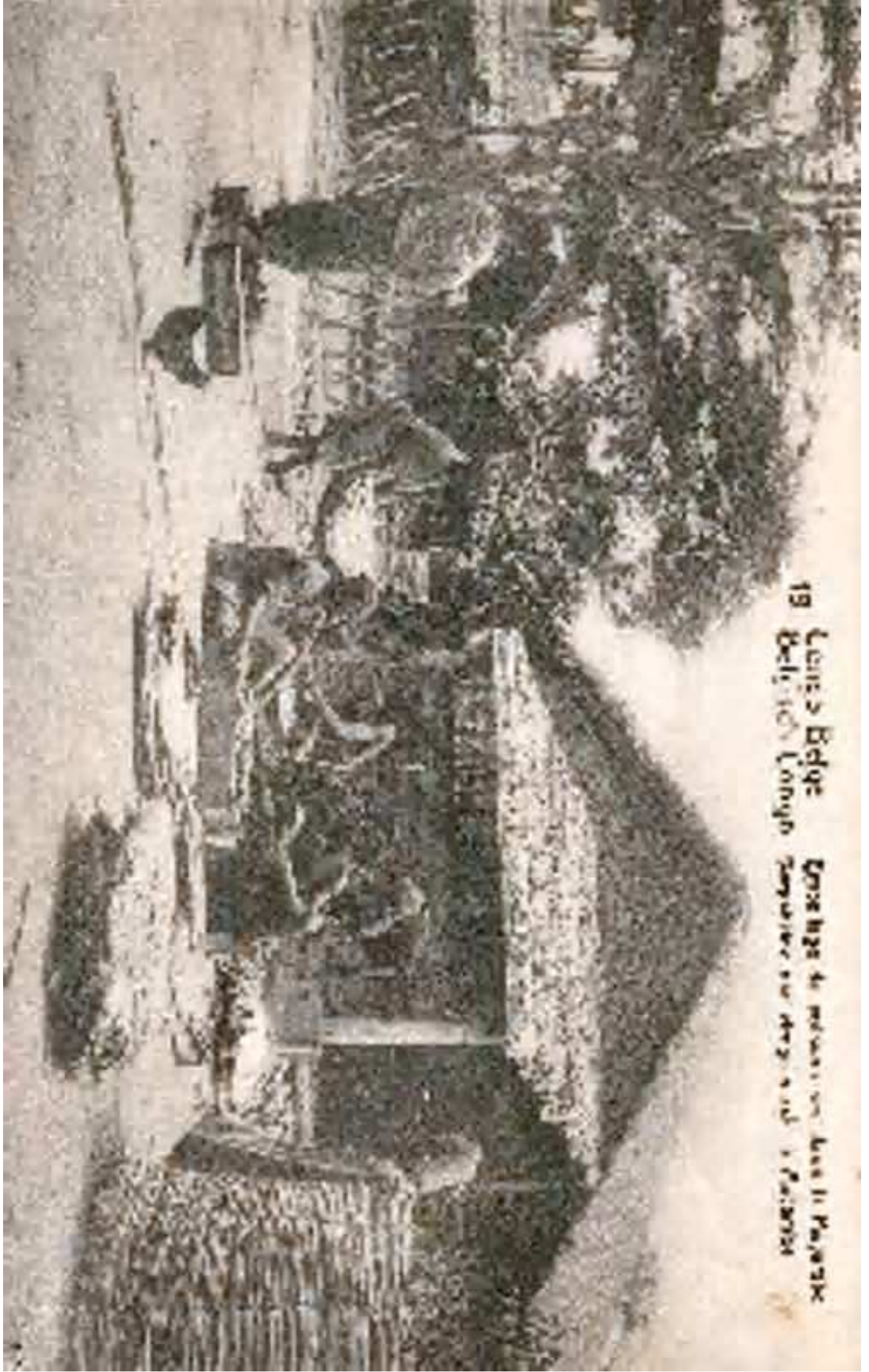

210 Conito Solis  
Sejisch Conon Jalisco  
Pas. number  
Exp. 1/1/1911



21 Camps of the  
Palatine Camps

Palatine

Excavated by the  
British Army





22 Congo Kégn  
Belgier Congo

Belgier Congo  
Belgier Congo

*Endonezische Kolonie Congo (Belg.)*  
*Wet Reguletieme*  
*Wetboek van Straffen*

29 Congo Belg  
Belgisch Congo

Marie Bureauet.  
H. van der Borch



21  
Crown Ridge  
Belly and Ridge

Indians at Alder & Ford Ave. A small part of the ridge  
The end of the above ridge is the top of the ridge & ridge

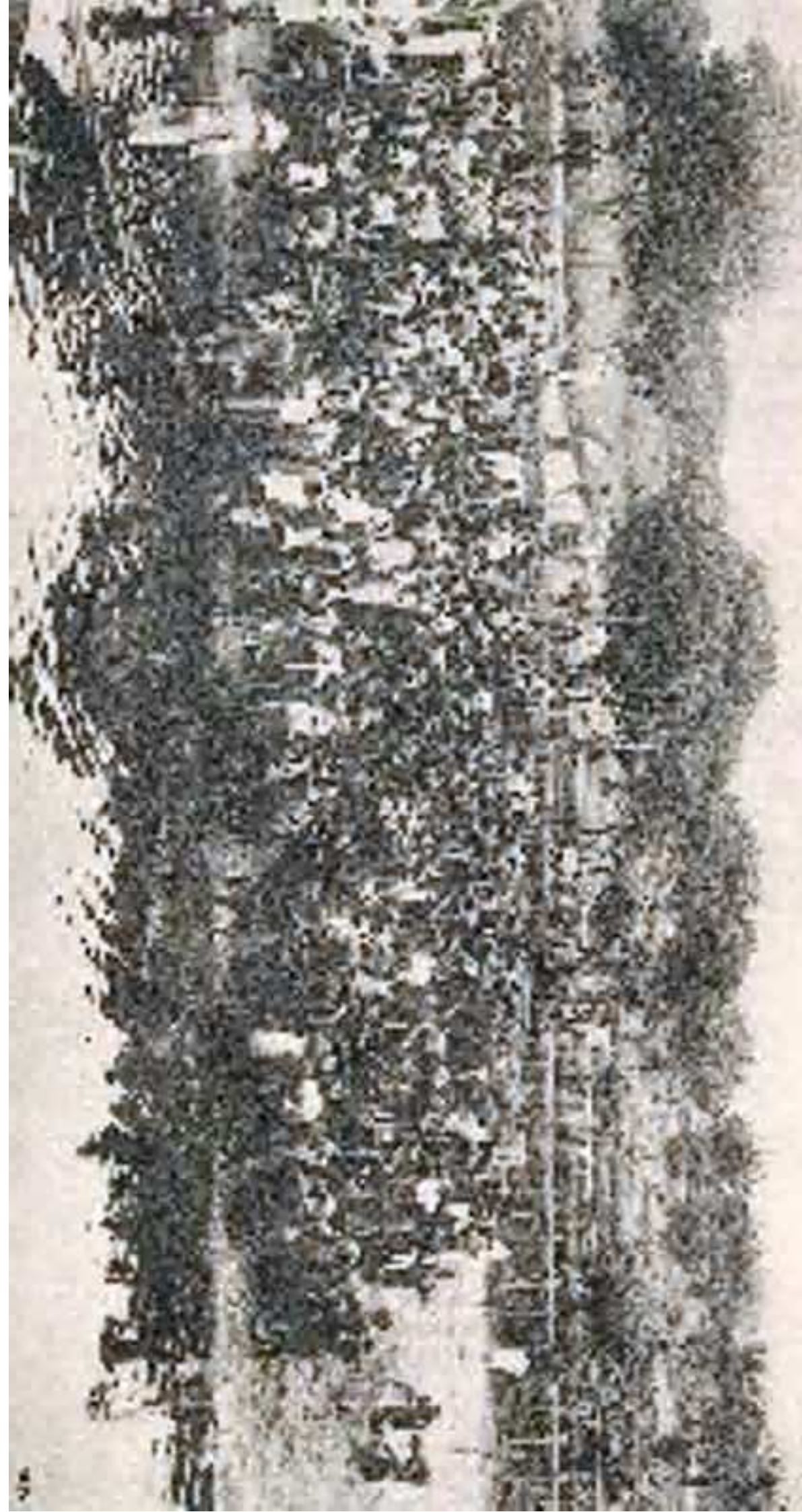

28 Congo Bridge  
Edgemoor Leigo  
Over the Mountain  
East of Victoria



Canzo Bridge  
Bei der Eisenbrücke  
Für die Eisenbrücke  
Für die Eisenbrücke



Congo Belge  
Belgisch Congo  
Eerste  
Koloniale  
Linnen en  
Wolven  
Koloniale



25 Congo Belge  
Belgisch Congo

visite au nord de Léopoldville (N-41) -  
Dundaké, au lac Léopold III (N-41) -  
Mikha



London Bridge, England, 1890

### London

London is a city of  
many wonders  
and is one of the  
most beautiful  
cities in the world.



30 Congo Belge  
Belgisch Congo  
Stokkwaasa  
Dessert (bergwand des silber-  
sauerb., baass opstent)



31 Congo Bridge  
Belgisch Congo

Dasoko  
Die Eisenbrücke in Sanku de Pili  
Kolonien (Belgisch Congo) der Stadt





Sur la route de la capitale de la Belgique (et de la Belgique) vers le pays de la Belgique (et de la Belgique)



35 Congo Belge  
Belgisch Congo

Uvira  
Echelle de la rivière.  
Faisant une de mesurer.



34 Congo Belye  
Belgijskij Congo Kasentlo Antwerp



35 Congo Diet Near Le moule  
Bedouin Congo



86 Congo Bridge Stanley-Falls, Tenn. Li. 1911  
Belmont College



Nº 1 Congo Balsa  
Baileza Congo

Ipas Baileza  
Baileza Ipas

*Portrait of a Bala, Baileza Congo, Ipas Baileza, Baileza Ipas*





23 Congo Belge  
Belgian Congo

Street scene and market  
Bridgesville near Leopoldville

39 Congo Belge Stanley-Fern Un. Africa  
Belgisch Congo 2nd edn.





110 Casa de Belge  
Belgisch Congo

Malindi de Belgie  
Congo en Nederlands



41 Congo Belge Province de l'Est  
Belgisch Congo Province of the East



42 Gorge Bridge - Duluth, Canada  
The bridge is a fine example of the  
best of the bridge building art of the  
west.





44 Congo Belge Leopoldville

Le just. Des des progresses et progrès.  
De l'homme. Tout est de l'homme et de l'homme.



45 **Comps Delge** **Launabo** **St. Jeanne**  
**Belgisch Congo**



16 Congo Delise Leopoldville Les Hurons  
Belgisch Congo Du Congo



47 Congo Belge  
Doljisch Congo nota  
de Amstcrd.  
& Zeeuws.





05 Congo Belge  
Belgisch Congo Matani  
Mus. Pradipati  
Prenambanabharu



49 Congo Belge - Belgisch Congo

Zas Congo. Omschrijving van de Kas Congo de Midden- & Noord-Congo. Beschrijving van de Kas Congo de Midden- & Noord-Congo.



50 Congo belge  
Belgisch Congo Kivu

FRANÇOIS MUYENGE  
MARIENBURG





21 Congo Dalgas - Edgisch Congo Leopards - Indiamer.



52 Cenge Balge - Belgisch Congo Katanga 26th. - 1911.



53 Gargo Balje - Baljodi Corado August 1931

94 Congo Belge      Number III      Volume of a Series  
België Congo      Deel III      Deel III van de Reeks



55 Congo Belge Léopoldville  
Maison Congo Classeur  
Casseroles





56 Lungu Belgje Mootbols  
Belgisch Congo  
Belgische en Nieuwe. En vooral prinses  
Zakhuys der Sibirische. Het overnachten kwam.



67

Congo Belge  
Belgisch Congo  
Le Fort Congo à Sanku  
De Condroin en Sanku



59 Capita Belse  
Belgisch Congo  
Koloniale Dienst  
Belgisch Congo  
Koloniale Dienst  
Belgisch Congo  
Koloniale Dienst



59 Congo Belge - Belgisch Congo

Fronz de la classe. Nouvelle de l'histoire.  
Mardi 1911. 1911. 1911. 1911.





Fonza Selge      Via principale di Marzuli.  
Deliziosi Conco      Sospeso in Marzuli.



Le port de  
Leopoldville  
Belgisch Congo

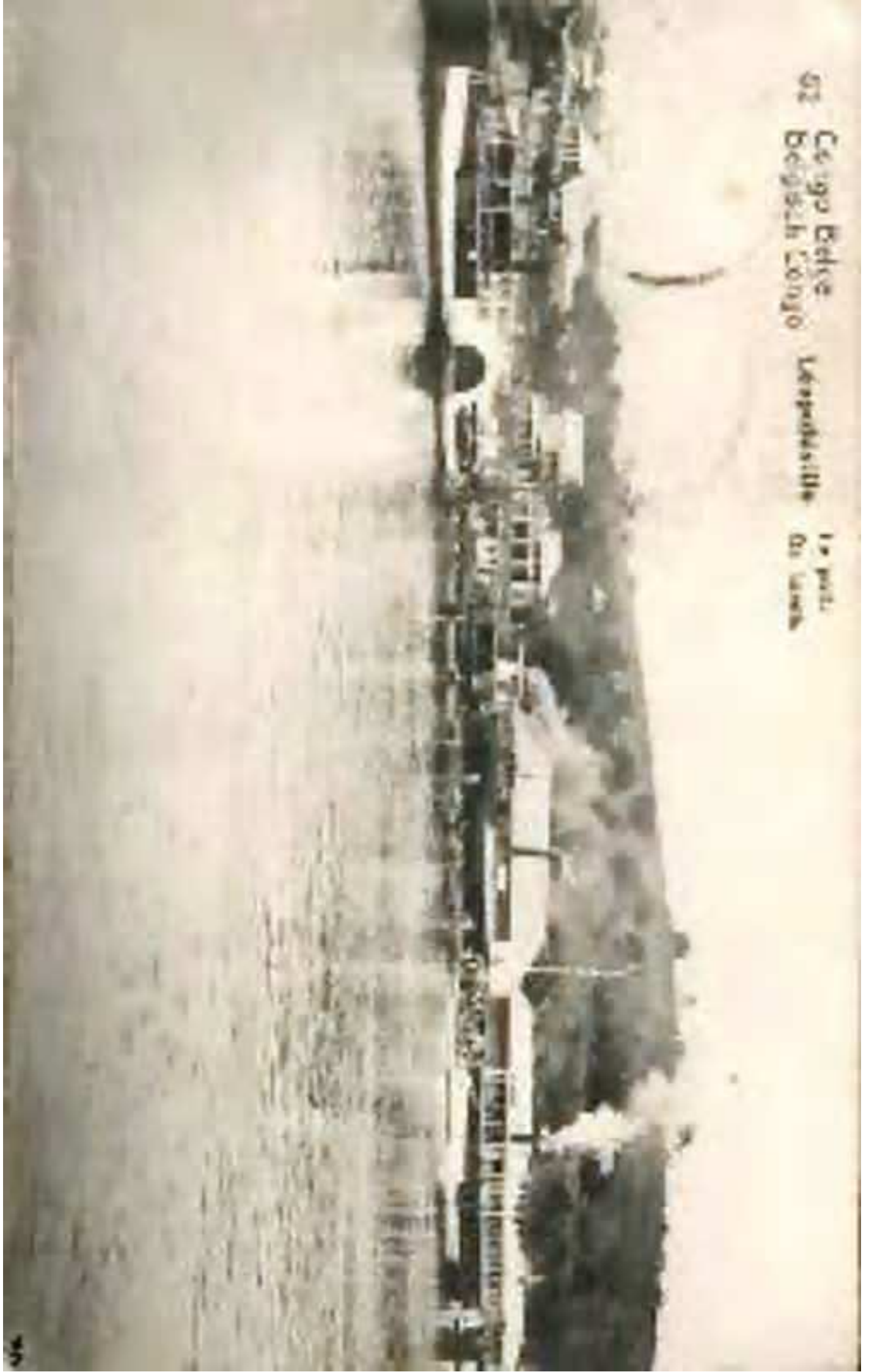

45 **Cergo Balm**  
Belgisch Congo

Quintessenz der besten  
Essenzienzen des Landes, ganz  
rein.





65 Congo Belge  
Belgisch Congo 3211 Le Léopold  
des Nations



63 Louisa Belle  
Belmont, Oregon

At Salem, Oregon - October 20, 1928  
By E. J. ...



68 Congo Matje  
Beljisch Congo

De rivier de Congo is de soete de Matje-rivier.

De rivier de Congo is de soete de Matje-rivier.



69 Lango Bridge - Belgisch Congo Albertville - Zaïre

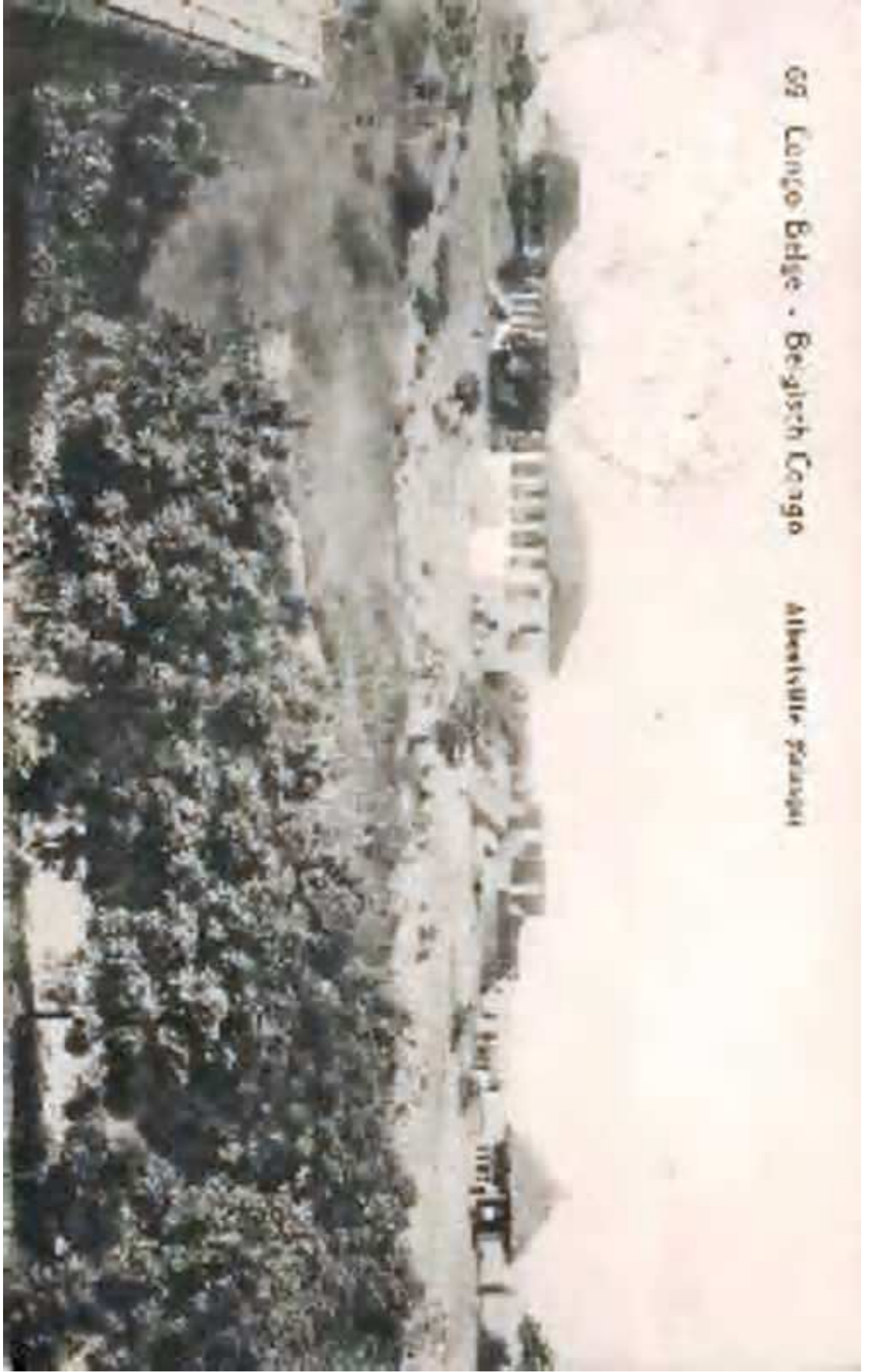

Congo Belge  
Belgie Congo  
Kisumu  
Kenya



St. George's - Belfast - Congo

La (1911) 1911  
De (1911) 1911



72 Congo Bidge  
Belgisch Congo

EXPANSE BEHOLD IN 2011  
C. 1911. 1911. 1911. 1911.

